



STUDIU INTEGRAT PRIVIND CONTRIBUȚIA ECOSISTEMELOR DIN ARIILE PROTEJATE NATURA 2000: PRICOP-HUTA-CERTEZE ȘI TISA SUPERIOARĂ LA DEZVOLTAREA DURABILĂ A COMUNITĂȚILOR LOCALE (SIENPHCTS)

Proiectul „RO02-0013” este finanțat prin Mecanismul Financiar al Spațiului Economic European (SEE) 2009-2014, Program RO02 – „Biodiversitate și servicii ale ecosistemelor”, Apelul pentru propuneri de proiecte nr. 1, al cărui Operator de Program este Ministerul Mediului, Apelor și Pădurilor.

Acest newsletter își propune să informeze asupra progreselor înregistrate în cadrul proiectului “ SIENPHCTS”. Este un buletin informativ online pe care îl puteți găsi în format electronic la adresa: <http://geografie.ubbcluj.ro/pages/sienphcts>.

M

ateriale cartografice

În urma deplasării în teren din 30.10 - 01.11.2015 și a familiarizării cu cele două situri Natura 2000 analizate, a fost realizat un prim material cartografic de către tehnicienii angajați în proiect. Situate în nord-vestul țării, cele două situri Pricop-Huta-Certeze și Tisa Superioară se înscriu

ACTIVITĂȚI

predominant unui ecart altitudinal cuprins între 200-1000 m, respectiv sectorului de luncă și unității de câmpie.



Figura 1. Amplasare și caracteristici hipsometrice arii protejate



Figura 2. Caracteristici geodemografice ale ariilor protejate

Gala Ariilor Protejate, 16-18.12.2015

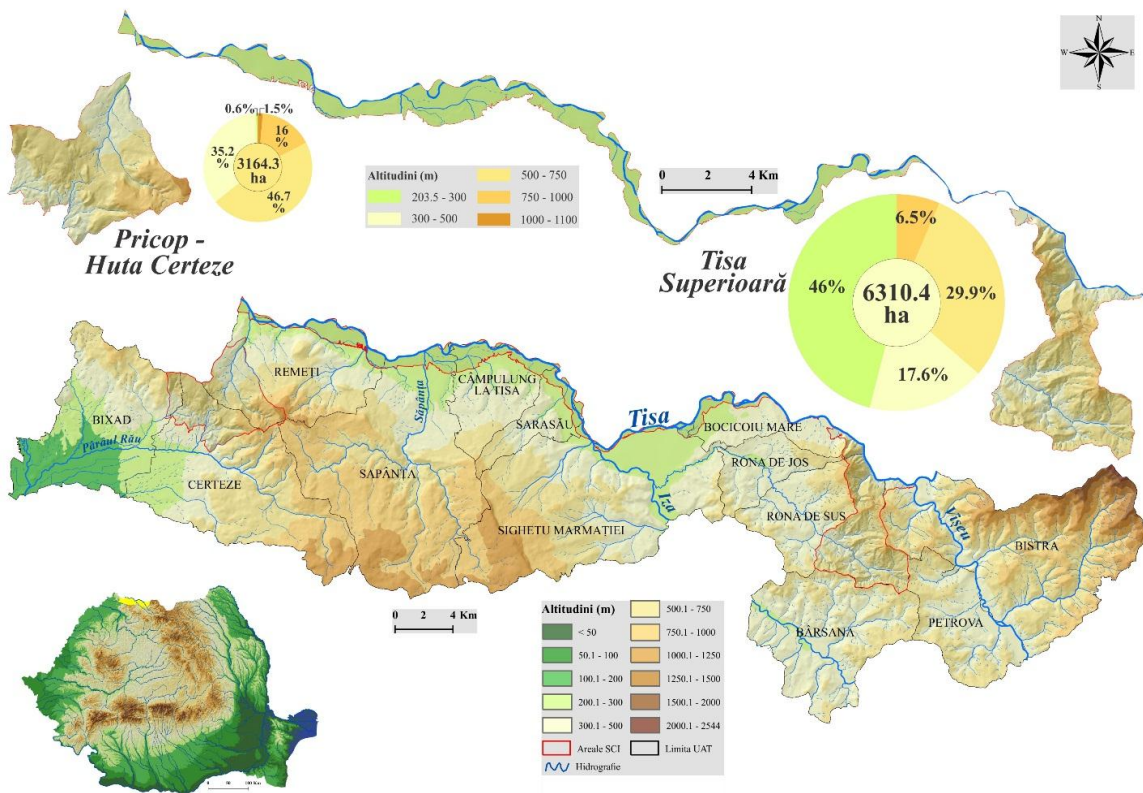
În intervalul 16-18 decembrie 2015, Robert Stanciu și Rareș Petric, membri ai proiectului SIENPHCTS, în calitate de tehnicieni hidrologi, au participat la Gala Ariilor Protejate, desfășurată la Brașov. Evenimentul a debutat cu o sesiune plenară, în cadrul căreia a avut loc deschiderea conferinței, prezentarea rezultatelor proiectului EME Natura 2000 și o dezbateră privind comunicarea despre natură și arii protejate. Ulterior, s-au desfășurat mai multe ateliere de lucru, Robert și Rareș luând parte la atelierul *Siturile Natura 2000 și dezvoltarea durabilă*, în cadrul căreia s-au identificat principalele probleme legate de siturile Natura 2000. La finele primei zile a avut loc și o prezentare realizată de fotograf Dan Dinu care a reușit să surprindă cadre impresionante ale *României Sălbatică*. Ziua a doua a fost dedicată unor

EVENIMENTE

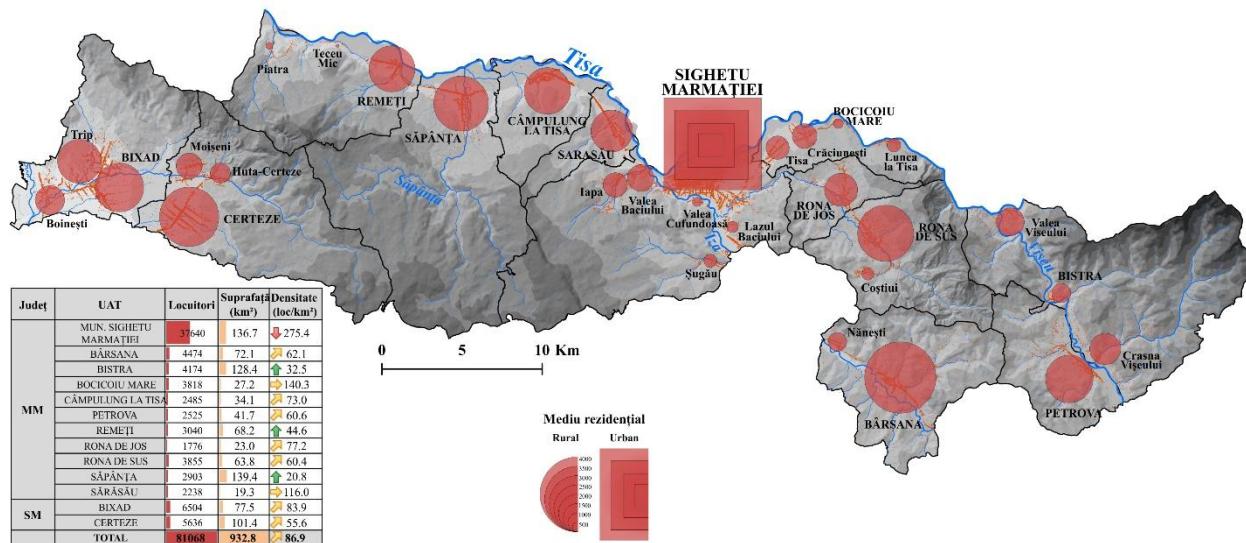
excursii tematice, desfășurate în ariile protejate situate în apropierea Brașovului, colegii noștri participând la excursia din Parcul Național Piatra Craiului. Prima oprire a fost la Centrul de vizitare al Parcului Național Piatra Craiului, unde participanții au vizualizat un film documentar despre acest areal, secundată de excursia propriu-zisă prin Prăpăstiile Zărneștiului până la Cabana Curmătura. În decursul seriei au fost decernate premiile pentru activitatea custozilor de arii protejate. Ultima zi s-a axat pe dezbateri în cadrul atelierelor de lucru, identificându-se câteva soluții cu privire la problemele ridicate pe toată durata acestui eveniment.



DATE DE CONTACT

Universitatea Babeș-Bolyai,
Departamentul de Geografie fizică și tehnică
Adresa: Str. Clinicilor, nr. 5-7, Cluj-Napoca,
400006, România
Tel.: 0040 264 592-214, **Fax:** 0040 264 597-988
Website:
<http://geografie.ubbcluj.ro/pages/sienphcts>
Contact: Răzvan-Horațiu Băținaș – manager
Email: natura2000ecosisteme@gmail.com